

CianoplanPDF

Manual de instalación y uso

15 de junio de 2005

Índice

1. Introducción	2
2. Requisitos para la instalación de CianoplanPDF	2
3. Instalación del programa	2
4. Preferencias de CianoplanPDF	5
5. Creación de un PDF desde Word	6
6. Opciones avanzadas	7
7. Desinstalación de CianoplanPDF	9

1. Introducción

CianoplanPDF es un software destinado a la creación de documentos digitales en formato PDF. Con este programa, Cianoplan provee a sus clientes de una herramienta que les permite visualizar en pantalla con total fiabilidad el resultado de sus documentos antes de enviarlos a imprimir. Asimismo, puede servir para el almacenamiento e intercambio de dichos documentos, ya que la amplia extensión del formato PDF en multitud de plataformas informáticas en los últimos años lo han convertido en un estándar de hecho.

CianoplanPDF funciona como una impresora virtual de manera que nos permite crear documentos PDF desde cualquier aplicación de Windows que tenga la opción de imprimir.

2. Requisitos para la instalación de CianoplanPDF

Para instalar el programa, es necesario disponer de uno de estos sistemas operativos: Windows 98, 2000, Me y XP.

CianoplanPDF solamente funciona con los sistemas operativos arriba mencionados, en ningún caso funcionará con Windows 95 o Windows NT.

En Windows 2000 y XP necesitará tener privilegios de administrador para efectuar la instalación. Es posible que algunos antivirus interfieran durante el proceso de instalación, en ese caso, desactívelos durante el proceso.

Si usted tiene instalada una versión anterior de nuestro software, por favor, desinstálela antes de poner la versión nueva, de lo contrario, el programa no funcionará correctamente. Para ello, siga las instrucciones de la sección *Desinstalación de CianoplanPDF* que encontrará en este mismo documento.

3. Instalación del programa

Descárguese el programa de instalación desde la página <http://www.cianoplan.es/recursos.html> y ejecútelo. Se le mostrará la pantalla de la figura 1.



Figura 1: Iniciando la instalación.

En esta pantalla se nos indica los requisitos que necesitamos cumplir para la instalación. Si los cumplimos, pulsaremos en el botón **Aceptar** y comenzará de extracción de los ficheros necesarios tal y como muestra la figura 2.

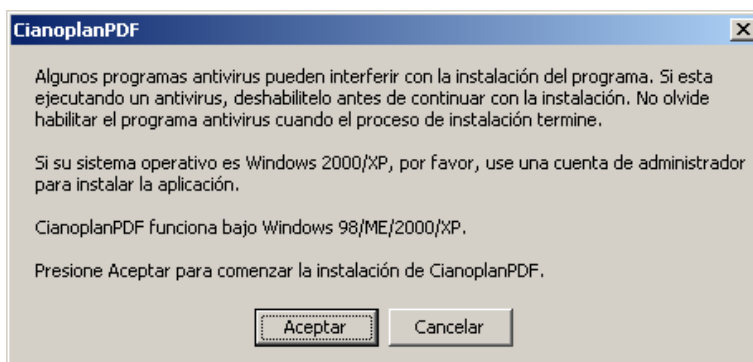

Figura 2: Extracción de los ficheros antes de la instalación.

En la pantalla de la figura 3 nos indica que se instalará una nueva impresora de nombre CianoplanPDF; para continuar pulsamos el botón **Si**.

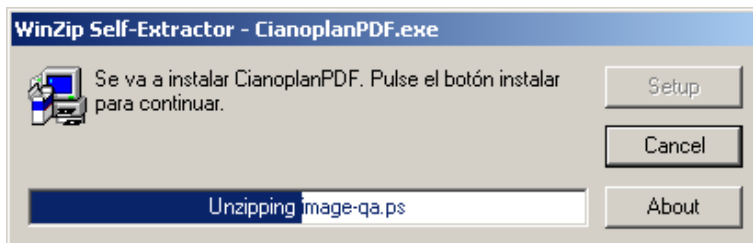

Figura 3: Aviso de instalación de nueva impresora.

En la pantalla de la figura 4 se le mostrará el texto del acuerdo de licencia. La licencia le permite usar, copiar y distribuir tantas copias del programa como desee sin coste alguno. Si está de acuerdo con la licencia, pulse el botón **Si** para continuar.

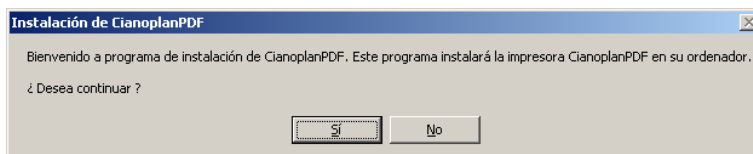

Figura 4: Acuerdo de licencia.

En este punto le aparecerá una pantalla como la de la figura 5 donde tendrá que elegir la carpeta donde quiere instalar el programa CianoplanPDF. Para facilitarnos la asistencia

técnica que pueda necesitar, se recomienda instalar CianoplanPDF en la carpeta que se indica por defecto.

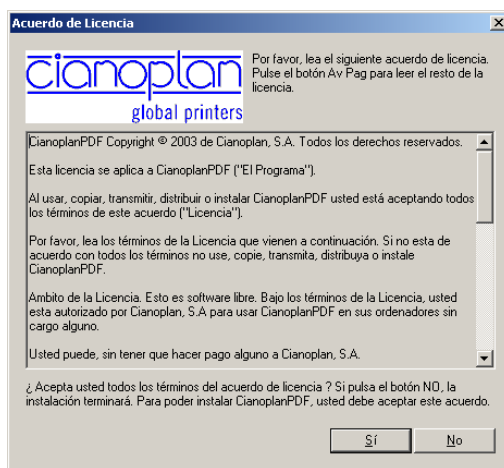

Figura 5: Eligiendo la carpeta de destino.

Tras breves segundos se le mostrará una pantalla informativa del final de la instalación (ver figura 6).

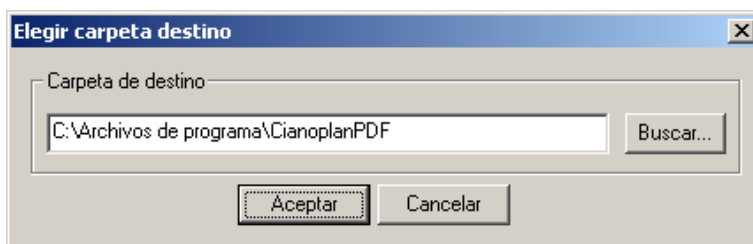

Figura 6: Final de la instalación.

Para comprobar que usted dispone de la nueva impresora, vaya a la sección *Impresoras y faxes* dentro del panel de control de Windows y verá como hay una impresora nueva de nombre CianoplanPDF.



Figura 7: Impresoras y faxes.

4. Preferencias de CianoplanPDF

En esta versión del software CianoplanPDF se han incluido algunas mejoras a las que se puede acceder siguiendo los menús de Windows tal y como se indica en la figura 8.

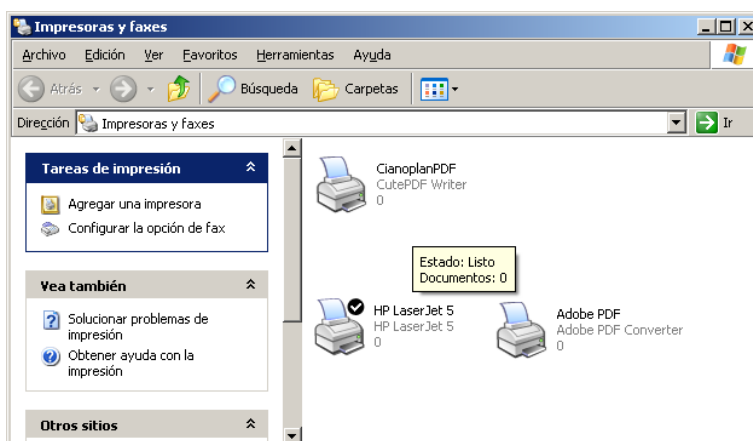

Figura 8: Accediendo a las preferencias.

Las opciones que se pueden configurar se muestran en la figura 9 y son estas:

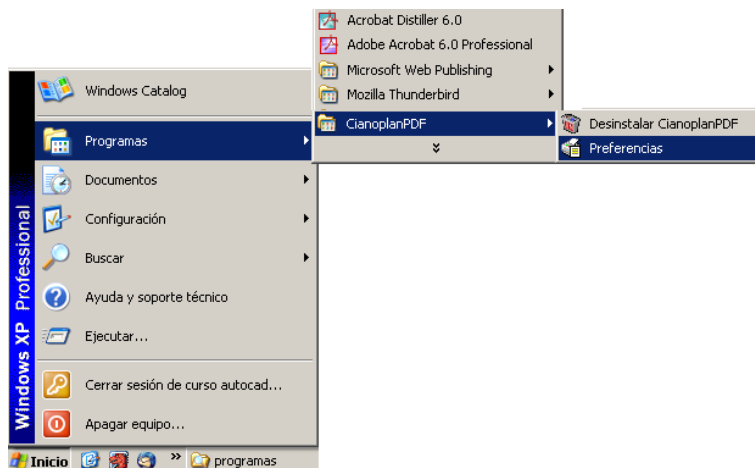

Figura 9: Opciones nuevas de CianoplanPDF

Usar esta carpeta de salida por defecto Si seleccionamos esta opción, le estaremos diciendo al programa que guarde siempre los documentos PDF creados con la impresora CianoplanPDF en la carpeta que le indiquemos.

Usar el nombre original ... Esta opción es muy útil porque nos ahorra tener que escribir el nombre del documento PDF que vamos a crear. Por ejemplo, si estamos creando un pdf desde Word a partir de un documento que se llama **informe mensual.doc**, entonces el documento generado se llamará **informe mensual.pdf**.

Visualizar el PDF después de guardarlo Marcando esta opción, el documento PDF se abrirá automáticamente después de ser creado. Para que esta opción funcione, deberá tener instalado el programa Adobe Acrobat o la versión gratuita del Adobe Reader.

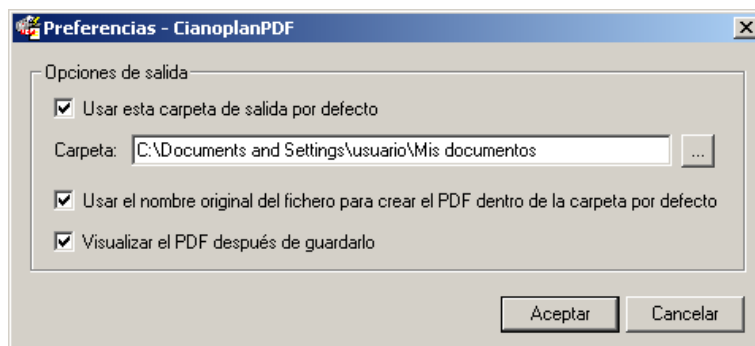
5. Creación de un PDF desde Word

Con CianoplanPDF podrá crear documentos PDF desde cualquier programa de Windows que tenga la opción de imprimir ficheros. Vamos a ver un ejemplo con el programa Word.

Abra un documento de Word y vaya a la opción **Imprimir** del menú **Archivo**. Le saldrá el cuadro de diálogo de la figura 10.



Figura 10: Imprimir desde Word.

Seleccione la impresora CianoplanPDF y pulse el botón **Aceptar**. Si usted indicó una carpeta por defecto en las preferencias de CianoplanPDF, se guardará el documento PDF automáticamente en dicha carpeta. Si no indicó una carpeta por defecto, le saldrá una pantalla como la de la figura 11 en la que tendrá que indicar donde quiere guardar el documento.

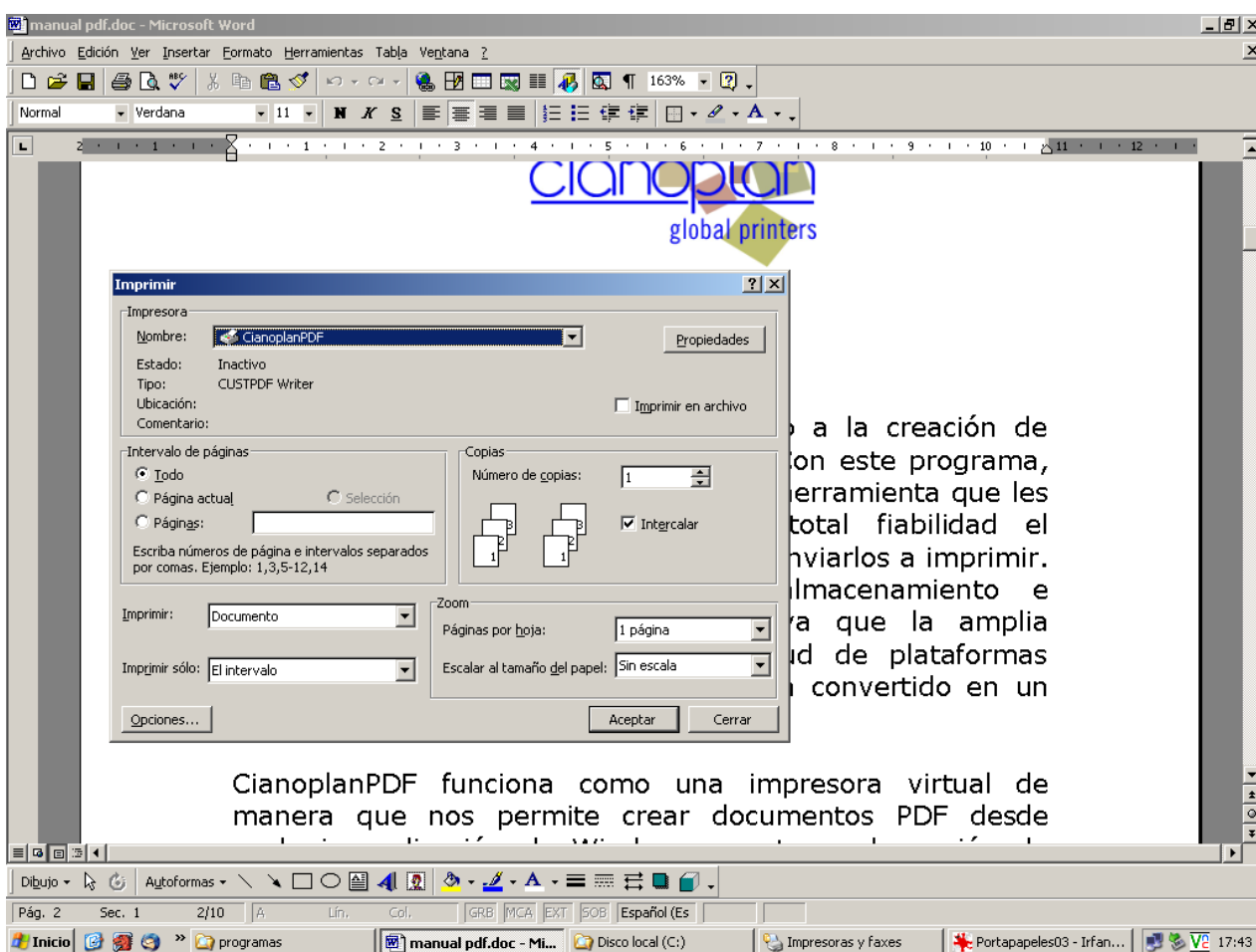

Figura 11: Eligiendo el nombre del fichero.

6. Opciones avanzadas

La impresora CianoplanPDF viene configurada con las siguientes opciones por defecto:

Tamaño de página Din A4

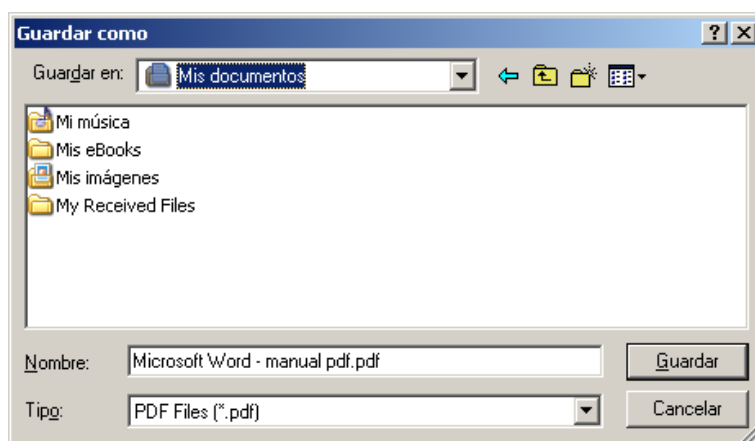
Resolución 600 ppp

Versión PDF 1.4 (compatible con Adobe Reader 5 o superior)

Algunas de estas opciones se pueden modificar en la configuración avanzada de la impresora CianoplanPDF. Por ejemplo, al imprimir desde Word (véase la figura 10), si pulsa el botón **Propiedades** de la impresora verá la pantalla de la figura 12.



Figura 12: Opciones avanzadas.

Aquí puede modificar la orientación del papel, el orden de las páginas y, en la pestaña **Papel/Calidad**, puede determinar si quiere el documento en color o blanco y negro.

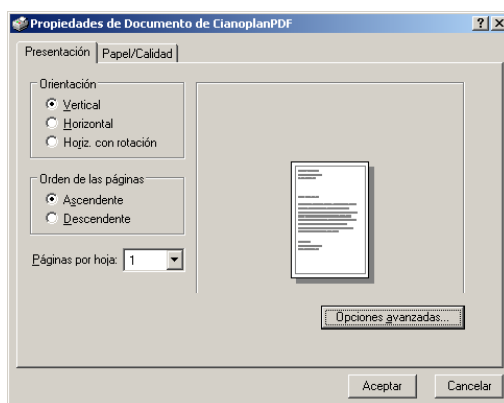

Figura 13: Opciones avanzadas.

Por último, si en esa misma ventana, pulsa el botón **Opciones Avanzadas** llegará a la pantalla de la figura 13.

Aquí puede modificar el tamaño del papel. CianoplanPDF viene configurado con los siguientes tamaños estándar de página disponibles:

- Din A5 (148 x 210 cm)
- Din A4 (210 x 297 cm)
- Din A3 (297 x 420 cm)
- Din A2 (420 x 594 cm)
- Din A1 (594 x 841 cm)
- Din A0 (841 x 1189 cm)
- 50x70 (50 x 70 cm)
- 70x100 (70 x 100 cm)

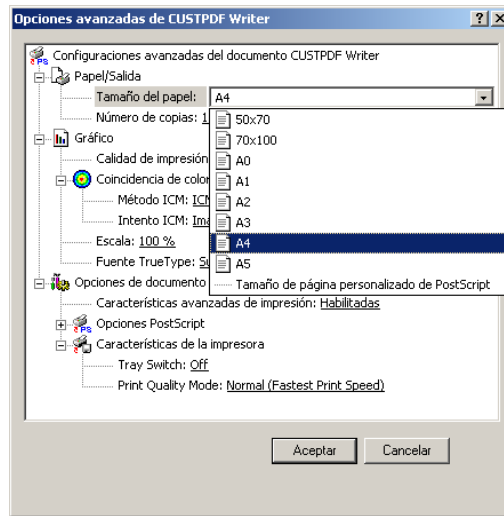
Además de estos tamaños predefinidos se pueden definir tamaños de página personalizados en puntos postscript, pulgadas o milímetros.

También es posible modificar la resolución de impresión; por defecto está configurada en 600 ppp, que es la máxima resolución que proporcionan la máquinas digitales en color. Si va a imprimir documentos en blanco y negro y necesita una calidad excepcional, tal vez quiera poner la resolución a 1200 ppp.

7. Desinstalación de CianoplanPDF

Si va a instalar una versión nueva de CianoplanPDF, debe desinstalar antes cualquier versión anterior que tenga en su ordenador. Para ello, cierre todos los programas que tenga abiertos y ejecute el programa de desinstalación que encontrará en el menú de Windows tal y como se indica en la figura 14.

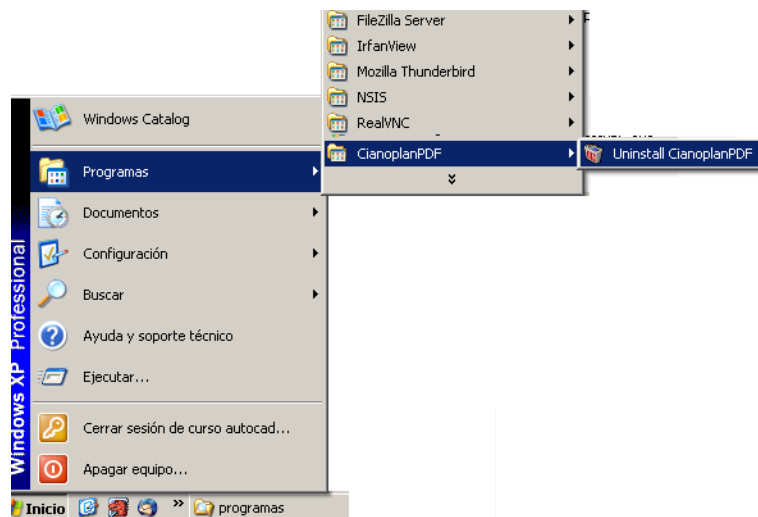

Figura 14: Desinstalación del programa.

Le saldrá una ventana de confirmación donde deberá pulsar el botón **Sí** y al acabar la instalación verá un mensaje de finalización que le indica que CianoplanPDF se ha desinstalado correctamente.